

TUMAČ ZNAKOVA
GRANICE

- Teritorijalne i statističke granice**
- granica Grada Labina
 - granica katastarske općine Trget
 - granica katastarske općine Novi Labin
 - granica katastarske općine Labin
 - granica katastarske općine Cere
- Ostale granice**
- izgrađeni dio građevinskog područja
 - neizgrađeni dio građevinskog područja
 - granica građevinskog područja naselja

RAZVOJ I UREĐENJE POVRŠINA NASELJA

- izgrađeno neizgrađeno neuređeno
- građevinsko područje naselja

RAZVOJ I UREĐENJE POVRŠINA IZVAN NASELJA

- izgrađeno neizgrađeno neuređeno
- građevinsko područje ugostiteljsko-turističke namjene - turističko područje - TP

INFRASTRUKTURNI SUSTAVI

- postojeće planirano
- promet - koridor ceste**
 - **sve planirane prometnice su koridori u istraživanju

PREDJELI S OGRANIČENJIMA U KORIŠTENJU

- predjeli zaštite kulturno-povijesnih vrijednosti*
- približna lokacija arheološkog lokaliteta
- pojedinačni zaštićeni ili evidentirani spomenici kulture***
***oznake pojedinačnih građevina podudaraju se s oznakama na listu 3.A.

PODRUČJA PRIMJENE PLANSKIH MJERA ZAŠTITE

- granica obuhvata Urbanističkog plana uređenja

PREGLEDNA SCHEMA DETALJNIH LISTOVA

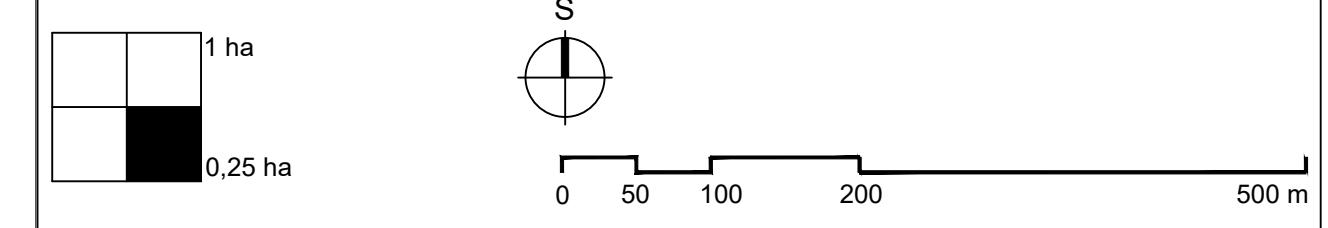
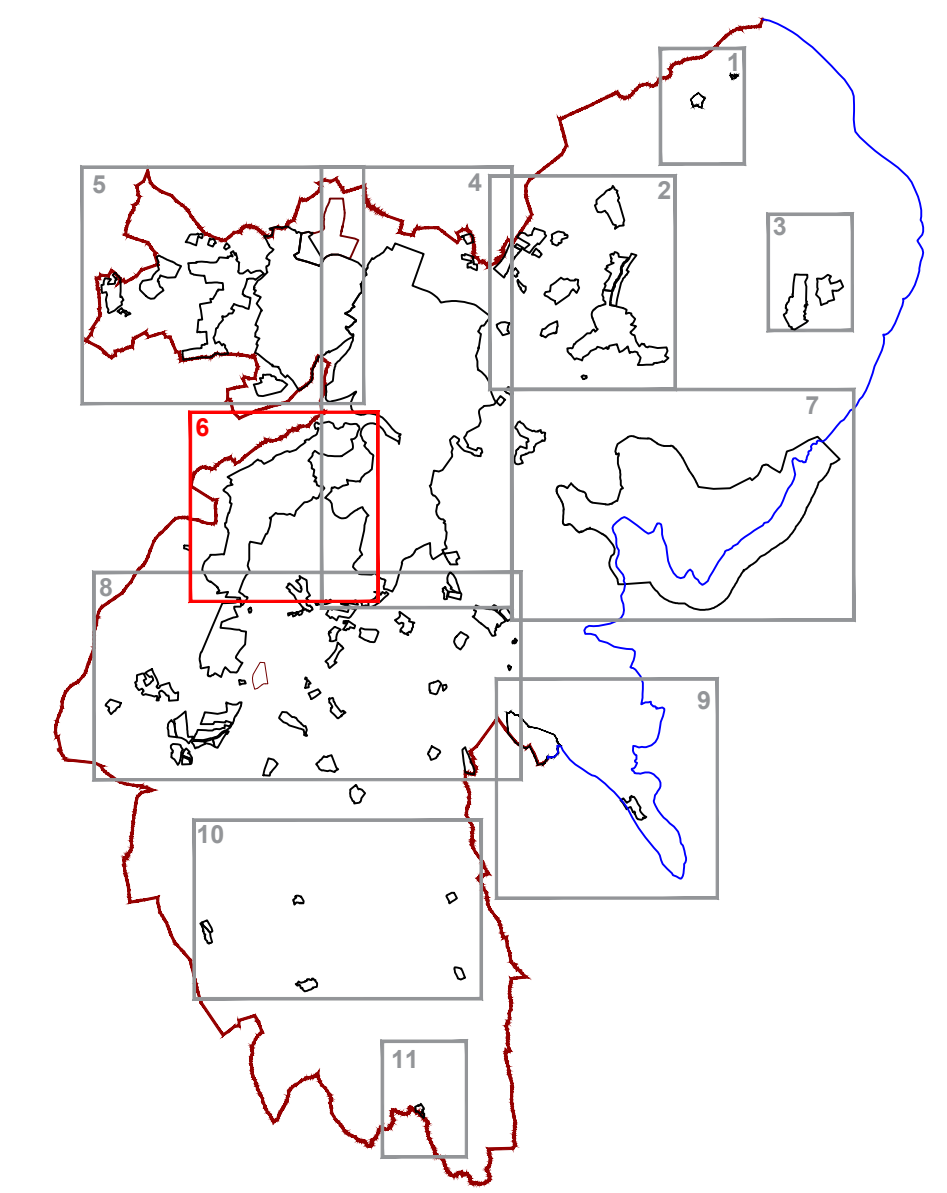

Županija: **ISTARSKA ŽUPANIJA**
Općina/Grad: **GRAD LABIN**

Naziv prostornog plana:
V. IZMJENE I DOPUNE PROSTORNOG PLANA UREĐENJA GRADA LABINA
PRIJEDLOG PLANA ZA JAVNU RASPRAVU

Naziv kartografskog prikaza: GRAĐEVINSKA PODRUČJA
KAPELICA, TP KAPELICA ISTOK, TP KAPELICA SJEVER

Broj kartografskog prikaza: 4,6 **Mjerilo kartografskog prikaza:** 1:5000

Oduka o izradi trećih izmjena i dopuna Prostornog plana uređenja "Službene novine Grada Labina" br. 10/16 od 18.kolovoza 2016. Oduka predstavničkog tijela o donošenju Prostornog plana uređenja (službeno glasilo):

Javna rasprava (datum objave): Javni uvid održan: Javno izlaganje:

Pečat tijela odgovornog za provođenje javne rasprave: Odgovorna osoba za provođenje javne rasprave:

ANAMARIJA LUKŠIĆ, dipl.ing.građ.

Suglasnost na plan prema članku 108. Zakona o prostornom uređenju (NN br. 153/13)

Klasa: UrBroj: datum:

Pravna osoba/tijelo koje je izradio plan: **JURCON PROJEKT d.o.o.**
Jurcon Projekt d.o.o.
Gotalovečka 4a, Zagreb

Pečat pravne osobe/tijela koje je izradio plan: **JURCON PROJEKT d.o.o.**
za projektiranje i graditeljstvo
ZAGREB, Gotalovečka 4/a

Odgovorna osoba: **ZDRAVKO JURČEC, dipl.ing.građ.**

Odgovorni voditelj: **TITO KOSTI, dipl.ing.arh., ovl.arh.urb.**

Stručni tim u izradi plana:
Zdravko Jurčec, dipl.ing.građ. Tito Kosty, dipl.ing.arh. Ines Horvat Kotula, dipl.ing.arh.
Gordan Maček, dipl.ing.prom. Renata Fakin, ing.građ. Jelena Luketa Knez, dipl.ing.arh.

Suradnja u izradi u izradi plana: Saša Ivančić, dipl.iur.

Pečat predstavničkog tijela: Predsjednik predstavničkog tijela:

ENI MODRUŠAN

Istovjetnost ovog prostornog plana sa izvornikom ovjerava: Pečat nadležnog tijela:

ANA MARIJA LUKŠIĆ, dipl.ing.građ